

**FWV - ПОДОВО СТЕНЕН**

	м3/ч	охл./отопл.	ЦЕНА БЕЗ ДДС	ЦЕНА С ДДС
FWV01DTN	319	1,54 / 2,14	710,00	852,00
FWV15DTN	344	1,74 / 2,20	735,00	882,00
FWV02DTN	344	1,96 / 2,57	780,00	936,00
FWV25DTN	442	2,42 / 3,20	835,00	1 002,00
FWV03DTN	442	2,93 / 3,81	857,50	1 029,00
FWV35DTN	640	3,51 / 4,78	940,00	1 128,00
FWV04DTN	706	4,33 / 5,10	985,00	1 182,00
FWV06DTN	785	4,77 / 5,95	1 070,00	1 284,00
FWV08DTN	1011	6,71 / 7,83	1 410,00	1 692,00
FWV10DTN	1393	8,02 / 10,03	1 605,00	1 926,00



**FWZ-A - ПОДОВО СТЕНЕН с DC мотор на вентилатора**

	м3/ч	охл./отопл.	ЦЕНА БЕЗ ДДС	ЦЕНА С ДДС
FWZ02ATN	560	2,64 / 3,47	1 172,50	1 407,00
FWZ03ATN	900	4,96 / 6,40	1 242,50	1 491,00
FWZ06ATN	1200	6,32 / 7,51	1 432,50	1 719,00
FWZ08ATN	1660	10,08 / 11,18	1 792,50	2 151,00



**FWL - ФЛЕКСИ - ОТКРИТ ПОДОВ/ТАВАНЕН**

	м3/ч	охл./отопл.	ЦЕНА БЕЗ ДДС	ЦЕНА С ДДС
FWL01DTN	319	1,54 / 2,14	745,00	894,00
FWL15DTN	344	1,74 / 2,20	780,00	936,00
FWL02DTN	344	1,96 / 2,57	830,00	996,00
FWL25DTN	442	2,42 / 3,20	865,00	1 038,00
FWL03DTN	442	2,93 / 3,81	917,50	1 101,00
FWL35DTN	640	3,51 / 4,78	990,00	1 188,00
FWL04DTN	706	4,33 / 5,10	1 045,00	1 254,00
FWL06DTN	785	4,77 / 5,95	1 122,50	1 347,00
FWL08DTN	1011	6,71 / 7,83	1 515,00	1 818,00
FWL10DTN	1393	8,02 / 10,03	1 707,50	2 049,00



**FWR-A - ФЛЕКСИ - ОТКРИТ ПОДОВ/ТАВАНЕН с DC мотор на вентилатора**

	м3/ч	охл./отопл.	ЦЕНА БЕЗ ДДС	ЦЕНА С ДДС
FWR02ATN	560	2,64 / 3,47	1 220,00	1 464,00
FWR03ATN	900	4,96 / 6,40	1 327,50	1 593,00
FWR06ATN	1200	6,32 / 7,51	1 527,50	1 833,00
FWR08ATN	1660	10,08 / 11,18	1 957,50	2 349,00



**Акcesoари за FWV - FWL - FWM**

ESRH02A6	допълнителен едноредов топлообменник = за 01 до 02	145,00	174,00
ESRH03A6	допълнителен едноредов топлообменник = за 25 до 03	175,00	210,00
ESRH06A6	допълнителен едноредов топлообменник = за 35 до 06	190,00	228,00
ESRH10A6	допълнителен едноредов топлообменник = за 08 до 10	252,50	303,00
EEH01A6,02A6	ел. нагревател за 01, 15, 02	587,50	705,00
EEH03A6	ел. нагревател за 25, 03	622,50	747,00
EEH06A6	ел. нагревател за 35, 04, 06	662,50	795,00
EEH10A6	ел. нагревател за 08, 10	685,00	822,00
E2MV03A6	трипътен вентил 01 до 35 - 230 V	467,50	561,00
E2MV06A6	трипътен вентил за 04/06 -230 V	467,50	561,00
E2MV10A6	трипътен вентил 230V задвижка	500,00	600,00
E2MVD03A6	опростен трипътен вентил за 01/15/02/25/03/35 -230 V	275,00	330,00
E2MVD06A6	опростен трипътен вентил за 04/06 -230 V	277,50	333,00
E2MVD10A6	опростен трипътен вентил за 08/10 -230 V	287,50	345,00
YFSTA6	Термостат - стоп на вентилатора	37,50	45,00
EAIDF02A6	сукателна решетка = за 01 до 02	405,00	486,00
EAIDF03A6	сукателна решетка = за 25 до 03	487,50	585,00
EAIDF06A6	сукателна решетка = за 35 до 06	632,50	759,00
EAIDF10A6	сукателна решетка = за 08 до 10	752,50	903,00
ESFV06A6	Комплект крачета за 01 до 06	50,00	60,00
ESFV10A6	Комплект крачета за 08 и 10	50,00	60,00
ESFVG02A6	Комплект крачета + решетка - от 01 до 02	72,50	87,00
ESFVG03A6	Комплект крачета + решетка - от 25 до 03	92,50	111,00
ESFVG06A6	Комплект крачета + решетка за от 35 до 06	100,00	120,00
ESFVG10A6	Комплект крачета + решетка за 08 и 10	140,00	168,00
ERP02A6	Гръб от 01 до 02	92,50	111,00

		m <sup>3</sup> /h	охл./отопл.	ЦЕНА БЕЗ ДДС	ЦЕНА С ДДС
ERPVO3A6	Гръб от 25 до 03			97,50	117,00
ERPVO6A6	Гръб от 35 до 06			120,00	144,00
ERPVO10A6	Гръб за 08 и 10			145,00	174,00
EDPVB6	вертикален конденз			15,00	18,00
EDPHB6	хоризонтален конденз			15,00	18,00
ECFWMB6	електро механично вградено дистанционно			97,50	117,00
FWEC2T	дистнационно за 2-тръбни системи, 3-степенен контрол			160,00	192,00
FWEC4T	дистнационно за 4-тръбни системи, 3-степенен контрол			170,00	204,00
FWEC10	дистнационно за 2- и 4-тръбни системи, 3/4-степенен контрол			190,00	228,00
FWEC1A	електронно управление			225,00	270,00
FWEC2A	електронно за централно управление			325,00	390,00
FWEC3A	електронно за разширено централно управление			442,50	531,00
FWTOUCH B/G/W	Touchscreen дистанционно с цветен дисплей, съвместимо с Modbus			602,50	723,00
FWECSAP	плата за регулиране на мощността			335,00	402,00
FWECSAC	контролен интерфейс към платка FWECSAP			252,50	303,00
FWECKA	комплект за вграждане на FWEC1,2,3A			37,50	45,00
FWFCKA	комплект за вграждане на стена за FWEC1,2,3A			30,00	36,00
FWTSKA	температурен сензор за FWEC1,2,3A			30,00	36,00
FWHska	датчик за относителна влажност на FWEC2-3A			50,00	60,00
EPIMSA6	мастер/слейв интерфейс			335,00	402,00
CDRP1A	дренажна помпа			447,50	537,00

#### FWM - ФЛЕКСИ - СКРИТ ПОДОВ/ТАВАНЕН

		m <sup>3</sup> /h	охл./отопл.		
FWM01DTN		319	1,54 / 2,14	600,00	720,00
FWM15DTN		344	1,74 / 2,20	637,50	765,00
FWM02DTN		344	1,96 / 2,57	660,00	792,00
FWM25DTN		442	2,42 / 3,20	710,00	852,00
FWM03DTN		442	2,93 / 3,81	730,00	876,00
FWM35DTN		640	3,51 / 4,78	782,50	939,00
FWM04DTN		706	4,33 / 5,10	817,50	981,00
FWM06DTN		785	4,77 / 5,95	895,00	1 074,00
FWM08DTN		1011	6,71 / 7,83	1 182,50	1 419,00
FWM10DTN		1393	8,02 / 10,03	1 342,50	1 611,00



#### FWS-A - ФЛЕКСИ - СКРИТ ПОДОВ/ТАВАНЕН с DC мотор на вентилатора

		m <sup>3</sup> /h	охл./отопл.		
FWS02ATN		560	2,64 / 3,47	1 047,50	1 257,00
FWS03ATN		900	4,96 / 6,40	1 122,50	1 347,00
FWS06ATN		1200	6,32 / 6,45	1 287,50	1 545,00
FWS08ATN		1660	10,08 / 11,18	1 605,00	1 926,00



FWEC2T	дистнационно за 2-тръбни системи, 3-степенен контрол			160,00	192,00
FWEC4T	дистнационно за 4-тръбни системи, 3-степенен контрол			170,00	204,00
FWEC10	дистнационно за 2- и 4-тръбни системи, 3/4-степенен контрол			190,00	228,00
FWEC1A	електронно управление			225,00	270,00
FWEC2A	електронно за централно управление			325,00	390,00
FWEC3A	електронно за разширено централно управление			442,50	531,00
FWTOUCH B/G/W	Touchscreen дистанционно с цветен дисплей, съвместимо с Modbus			602,50	723,00
FWECSAP	плата за регулиране на мощността			335,00	402,00
FWECSAC	контролен интерфейс към платка FWECSAP			252,50	303,00
FWECKA	комплект за вграждане на FWEC1,2,3A			37,50	45,00
FWFCKA	комплект за вграждане на стена за FWEC1,2,3A			30,00	36,00
FWTSKA	температурен сензор за FWEC1,2,3A			30,00	36,00
FWHska	датчик за относителна влажност на FWEC2-3A			50,00	60,00
EPIMSA6	мастер/слейв интерфейс			335,00	402,00
EFA02A6	пенум за пресен въздух = за 01 до 02			175,00	210,00
EFA03A6	пенум за пресен въздух = за 25 до 03			190,00	228,00
EFA06A6	пенум за пресен въздух = за 35 до 06			212,50	255,00
EFA10A6	пенум за пресен въздух = за 08 до 10			237,50	285,00
EPCC02A6	пенум за кръгли въздуховоди = за 01 до 02			205,00	246,00
EPCC03A6	пенум за кръгли въздуховоди = за 25 до 03			230,00	276,00
EPCC06A6	пенум за кръгли въздуховоди = за 35 до 06			290,00	348,00
EPCC10A6	пенум за кръгли въздуховоди = за 08 до 10			400,00	480,00
EEN01A6,02A6	ел. нагревател за 01, 15, 02			587,50	705,00
EEN03A6	ел. нагревател за 25, 03			622,50	747,00
EEN06A6	ел. нагревател за 35, 04, 06			662,50	795,00
EEN10A6	ел. нагревател за 08, 10			685,00	822,00
E2MV03A6	трипътен вентил 01 до 35 - 230 V			467,50	561,00
E2MVD03A6	опростен трипътен вентил за 01/15/02/25/03/35 - 230 V			275,00	330,00
E2MV06A6	трипътен вентил за 04/06 - 230 V			467,50	561,00
E2MVD06A6	опростен трипътен вентил за 04/06 - 230 V			277,50	333,00
E2MV10A6	трипътен вентил 230V задвижка			500,00	600,00
E2MVD10A6	опростен трипътен вентил за 08/10 - 230 V			287,50	345,00
YFSTA6	Термостат - стоп на вентилатора			37,50	45,00
EDPVB6	вертикален конденз			15,00	18,00
EDPHB6	хоризонтален конденз			15,00	18,00

		м3/ч	охл./отопл.	ЦЕНА БЕЗ ДДС	ЦЕНА С ДДС
<b>FWE-DAT СКРИТ ТАВАНЕН ФЛЕКСИ - МАЛЪК НАПОР</b>					
		м3/ч	охл./отопл.		
FWE03DAT		407	1,95 / 1,99	587,50	705,00
FWE04DAT		385	2,07 / 2,37	597,50	717,00
FWE05DAT		488	2,59 / 2,87	605,00	726,00
FWE06DAT		677	3,14 / 3,98	737,50	885,00
FWE07DAT		725	3,44 / 4,34	797,50	957,00
FWE08DAT		725	3,94 / 4,61	817,50	981,00
FWE10DAT		1032	5,24 / 5,95	835,00	1 002,00
FWE11DAT		1116	5,6 / 6,32	840,00	1 008,00
E4V2PN04V3DA	трипътен модулиращ вентил 2-тръбна система = за 03 до 05			765,00	918,00
E4V2PN06V3DA	трипътен модулиращ вентил 2-тръбна система = за 06 до 08			765,00	918,00
E4V2PN10V3DA	трипътен модулиращ вентил 2-тръбна система = за 10 до 11			765,00	918,00
E2V2VN01V3WA	двупътен вентил 2-тръбна система			207,50	249,00
E3V2VN02V3WA	трипътен on/off вентил 2-тръбна система			262,50	315,00
ESFD01D6	допълнителна кондензна вана			37,50	45,00
ESFH01D5	комплект за вертикален монтаж			70,00	84,00
FWEC2T	дистнационно за 2-тръбни системи, 3-степенен контрол			160,00	192,00
FWEC4T	дистнационно за 4-тръбни системи, 3-степенен контрол			170,00	204,00
FWEC1A	електронно управление			225,00	270,00
FWEC2A	електронно за централно управление			325,00	390,00
FWEC3A	електронно за разширено централно управление			442,50	531,00
FWTOUCH B/G/W	Touchscreen дистанционно с цветен дисплей, съвместимо с Modbus			602,50	723,00
FWEC5AP	плата за регулиране на мощността			335,00	402,00
FWEC5AC	контролен интерфейс към плата FWEC5AP			252,50	303,00
FWFCKA	комплект за вграждане на стена за FWEC1,2,3A			30,00	36,00
FWTSKA	температурен сензор за FWEC1,2,3A			30,00	36,00
FWHSKA	датчик за относителна влажност на FWEC2-3A			50,00	60,00
EPIMSA6	мастер/слейв интерфейс			335,00	402,00
<b>FWE-C СКРИТ ТАВАНЕН - МАЛЪК НАПОР</b>					
		м3/ч	охл./отопл.		
FWE02CT		430	2,17 / 2,79	550,00	660,00
FWE03CT		638	3,22 / 4,28	622,50	747,00
FWE04CT		910	4,34 / 5,61	675,00	810,00
FWE06CT		1195	6,06 / 7,66	880,00	1 056,00
FWE07CT		1559	6,83 / 9,26	947,50	1 137,00
FWE08CT		1753	7,84 / 10,50	1 110,00	1 332,00
FWE10CT		2177	9,96 / 13,00	1 337,50	1 605,00
EK2MV3B10C5	трипътен вентил 2-тръбна система - 230V			220,00	264,00
EK2MV2B10C5	двупътен вентил 2-тръбна система - 230V			162,50	195,00
FWEC2T	дистнационно за 2-тръбни системи, 3-степенен контрол			160,00	192,00
FWEC4T	дистнационно за 4-тръбни системи, 3-степенен контрол			170,00	204,00
FWEC1A	електронно управление			225,00	270,00
FWEC2A	електронно за централно управление			325,00	390,00
FWEC3A	електронно за разширено централно управление			442,50	531,00
FWTOUCH B/G/W	Touchscreen дистанционно с цветен дисплей, съвместимо с Modbus			602,50	723,00
FWFCKA	комплект за вграждане на стена за FWEC1,2,3A			30,00	36,00
FWEC5AP	плата за регулиране на мощността			335,00	402,00
FWEC5AC	контролен интерфейс към плата FWEC5AP			252,50	303,00
FWTSKA	температурен сензор за FWEC1,2,3A			30,00	36,00
FWHSKA	датчик за относителна влажност на FWEC2-3A			50,00	60,00
EPIMSA6	мастер/слейв интерфейс			335,00	402,00

м3/ч охл./отопл. ЦЕНА БЕЗ ДДС ЦЕНА С ДДС

**FWB-C СКРИТ ТАВАНЕН - СРЕДЕН НАПОР**

	м3/ч	охл./отопл.	ЦЕНА БЕЗ ДДС	ЦЕНА С ДДС
FWB04CT	276	1,98 / 1,99	1 047,50	1 257,00
FWB05CT	341	2,38 / 2,35	1 115,00	1 338,00
FWB06CT	402	3,07 / 3,1	1 342,50	1 611,00
FWB08CT	652	3,87 / 4,31	1 545,00	1 854,00
FWB10CT	760	4,82 / 5,17	1 545,00	1 854,00
FWB11CT	760	5,42 / 5,49	1 772,50	2 127,00
FWB15CT	1289	7,52 / 7,8	2 077,50	2 493,00
FWB17CT	1289	8,42 / 8,46	2 360,00	2 832,00

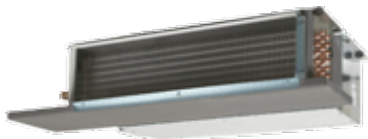

**FWP-CT СКРИТ ТАВАНЕН - DC двигател на вентилатора**

	м3/ч	охл./отопл.	ЦЕНА БЕЗ ДДС	ЦЕНА С ДДС
FWB04CT	276	1,98 / 1,99	1 475,00	1 770,00
FWB05CT	341	2,38 / 2,35	1 537,50	1 845,00
FWB06CT	402	3,07 / 3,1	1 750,00	2 100,00
FWB08CT	652	3,87 / 4,31	1 800,00	2 160,00
FWB10CT	760	4,82 / 5,17	1 917,50	2 301,00
FWB11CT	760	5,42 / 5,49	2 085,00	2 502,00
FWB15CT	1289	7,52 / 7,8	2 502,50	3 003,00
FWB17CT	1289	8,42 / 8,46	2 700,00	3 240,00

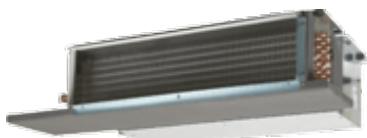

EH060V3A	ел. нагревател 04-05	717,50	861,00
EH100V36A	ел. нагревател 06-08	732,50	879,00
EH200V36A	ел. нагревател 10-17	862,50	1 035,00
E4V2N05OV3WA	трипътен on/off вентил 2-тръбна система 04-05 230V	472,50	567,00
E4V2N08OV3WA	трипътен on/off вентил 2-тръбна система 06-08 230V	477,50	573,00
E2MV10A6	трипътен вентил 230V задвижка	500,00	600,00
E4V2N05P24WA	трипътен пропорционален вентил 2-тръбна система 04-05	722,50	867,00
E4V2N08P24WA	трипътен пропорционален вентил 2-тръбна система 06-08	722,50	867,00
E2MPV10A6	трипътен пропорционален вентил 2-тръбна система 10-17	757,50	909,00
EDPD7	доп. кондензна вана 04-08	75,00	90,00
EDPD9	доп. кондензна вана 10-17	92,50	111,00
YFSTA6	Термостат - стоп на вентилатора	37,50	45,00
FWEC2T	дистнационно за 2-тръбни системи, 3-степенен контрол	160,00	192,00
FWEC4T	дистнационно за 4-тръбни системи, 3-степенен контрол	170,00	204,00
FWEC10	дистнационно за 2- и 4-тръбни системи, 3/4-степенен контрол	190,00	228,00
FWEC1A	електронно управление	225,00	270,00
FWEC2A	електронно за централно управление	325,00	390,00
FWEC3A	електронно за разширено централно управление	442,50	531,00
FWTOUCH B/G/W	Touchscreen дистанционно с цветен дисплей, съвместимо с Modbus	602,50	723,00
FWFCKA	комплект за вграждане на стена за FWEC1,2,3A	30,00	36,00
FWECSAP	плата за регулиране на мощността	335,00	402,00
FWECSAC	контролен интерфейс към плата FWECSAP	252,50	303,00
FWTСКА	температурен сензор за FWEC1,2,3A	30,00	36,00
FWHСКА	датчик за относителна влажност на FWEC2-3A	50,00	60,00
EPIMSA6	мастер/слейв интерфейс	335,00	402,00

	м3/ч	охл./отопл.	ЦЕНА БЕЗ ДДС	ЦЕНА С ДДС
<b>FWN-A СКРИТ ФЛЕКСИ - СРЕДЕН НАПОР с DC двигател на вентилатора</b>				
	м3/ч	охл./отопл.		
FWN04AT	802	3,91 / 4,85	1 740,00	2 088,00
FWN05AT	792	4,76 / 5,79	1 865,00	2 238,00
FWN06AT	1241	6,17 / 7,67	3 117,50	3 741,00
FWN07AT	1206	6,81 / 8,65	3 297,50	3 957,00
FWN08AT	1609	7,83 / 9,46	3 410,00	4 092,00
FWN10AT	1584	8,75 / 10,70	3 562,50	4 275,00

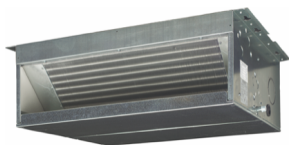

EDEH04A6	допълнителен ел. Нагревател = за 04 до 05		672,50	807,00
EDEHS06A6	допълнителен ел. Нагревател 3kW = за 06 до 07		1 165,00	1 398,00
EDEHS10A6	допълнителен ел. Нагревател 4,5kW = за 08 до 10		1 165,00	1 398,00
EDEHB06A6	допълнителен ел. Нагревател 6kW = за 06 до 07		1 165,00	1 398,00
EDEHB10A6	допълнителен ел. Нагревател 9kW = за 08 до 10		1 165,00	1 398,00
ED2MV04A6	трипътен вентил 2-тръбна система - 230V = за 04 до 05		500,00	600,00
ED2MV10A6	трипътен вентил 2-тръбна система - 230V = за 06 до 10		500,00	600,00
EDMFA04A6	пенум за пресен въздух = за 04 до 05		2 247,50	2 697,00
EDMFA06A6	пенум за пресен въздух = за 06 до 07		2 280,00	2 736,00
EDMFA10A6	пенум за пресен въздух = за 08 до 10		2 337,50	2 805,00
CDRP1A	дренажна помпа		447,50	537,00
FWEC3A	електронно за разширено централно управление		442,50	531,00
FWEC10	дистнационно за 2- и 4-тръбни системи, 3/4-степенен контрол		190,00	228,00
FWEC3AP	платка за регулиране на мощността		335,00	402,00
FWEC3AC	контролен интерфейс към платка FWEC3AP		252,50	303,00
FWFCKA	комплект за вграждане на стена за FWEC1,2,3A		30,00	36,00
FWTSKA	температурен сензор за FWEC1,2,3A		30,00	36,00
FWHNSKA	датчик за относителна влажност на FWEC2-3A		50,00	60,00
EDDPV10A6	вертикален конденз		37,50	45,00
EDDPH10A6	хоризонтален конденз		37,50	45,00

**FWD СКРИТ FLEXI - ВИСОК НАПОР**

	м3/ч	охл./отопл.	ЦЕНА БЕЗ ДДС	ЦЕНА С ДДС
	м3/ч	охл./отопл.		
FWD04AT	800	3,90 / 4,05	1 270,00	1 524,00
FWD06AT	1250	6,20 / 7,71	1 672,50	2 007,00
FWD08AT	1600	7,80 / 9,43	1 960,00	2 352,00
FWD10AT	1600	8,82 / 10,79	2 180,00	2 616,00
FWD12AT	2200	11,90 / 14,45	2 707,50	3 249,00
FWD16AT	3000	16,40 / 19,81	3 470,00	4 164,00
FWD18AT	3000	18,30 / 21,92	3 820,00	4 584,00

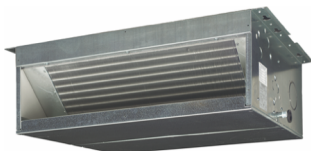

EDEH04A6	допълнителен ел. Нагревател = за 04 до 05		672,50	807,00
EDEHS06A6	допълнителен ел. Нагревател 3kW = за 06 до 07		1 165,00	1 398,00
EDEHS10A6	допълнителен ел. Нагревател 4,5kW = за 08 до 10		1 165,00	1 398,00
EDEHS12A6	допълнителен ел. Нагревател 4,5kW = за 12		1 165,00	1 398,00
EDEHS18A6	допълнителен ел. Нагревател 9kW = за 16 до 18		1 315,00	1 578,00
EDEHB18A6	допълнителен ел. Нагревател 12kW = за 16 до 18		1 315,00	1 578,00
EDEHB18A6	допълнителен ел. Нагревател 12kW = за 16 до 18		1 315,00	1 578,00
ED2MV04A6	трипътен вентил 2-тръбна система - 230V = за 04 до 05		500,00	600,00
ED2MV10A6	трипътен вентил 2-тръбна система - 230V = за 06 до 10		500,00	600,00
ED2MV12A6	трипътен вентил 2-тръбна система - 230V = за 12		500,00	600,00
ED2MV18A6	трипътен вентил 2-тръбна система - 230V = за 16 до 18		517,50	621,00
EDDPV10A6	вертикален конденз		37,50	45,00
EDDPV18A6	верт. кондензна вана за 12,16, 18		50,00	60,00
EDDPH10A6	хоризонтален конденз		37,50	45,00
EDDPH18A6	хоризонтална кондензна вана за 12,16, 18		50,00	60,00
CDRP1A	дренажна помпа		447,50	537,00
FWEC1A	електронно управление		225,00	270,00
FWEC2A	електронно за централно управление		325,00	390,00
FWEC3A	електронно за разширено централно управление		442,50	531,00
FWFCKA	комплект за вграждане на стена за FWEC1,2,3A		30,00	36,00
FWEC3AP	платка за регулиране на мощността		335,00	402,00
FWEC3AC	контролен интерфейс към платка FWEC3AP		252,50	303,00
FWTSKA	температурен сензор за FWEC1,2,3A		30,00	36,00
FWHNSKA	датчик за относителна влажност на FWEC2-3A		50,00	60,00
EPIMSA6	мастер/слейв интерфейс		335,00	402,00
EPIB6	ел. захранващ интерфейс		327,50	393,00

\* за FWD12,16,18AT управление FWEC\*A задължително се поръчва в комплект с EPIB6

m<sup>3</sup>/h охл./отопл. ЦЕНА БЕЗ ДДС ЦЕНА С ДДС

**FWF-B 4-посочна ТАВАННА КАСЕТА**

		m <sup>3</sup> /h	охл./отопл.	ЦЕНА БЕЗ ДДС	ЦЕНА С ДДС
FWF02BT		468	2,00 / 2,90	2 072,50	2 487,00
FWF03BT		468	3,20 / 4,00	2 167,50	2 601,00
FWF04BT		660	4,20 / 5,40	2 257,50	2 709,00
FWF05BT		876	5,20 / 6,70	2 347,50	2 817,00

\*цената е с включен декоративен панел BYFQ60B

BYFQ60B	декоративен панел			585,00	702,00
BRC7E530	инфрачерв. дист. FWF-B			435,00	522,00
BRC315D	кабелно дист.			252,50	303,00
DCS302C51	централно дист. у-ие			3 840,00	4 608,00
DCS601C51	Intelligent touch controller			4 827,50	5 793,00
KRP4A53	платка за ел. нагревател			435,00	522,00
KRCS01-1	изнесен темп. сензор			190,00	228,00
EKMV2C09B	двупътен on/off вентил (работи само в комб. с EKRP1C11)			190,00	228,00
EKMV3C09B	трипътен on/off вентил (работи само в комб. с EKRP1C11)			195,00	234,00
EKRP1C11	платка за контрол на on/off вентил			177,50	213,00
KRP1BB101	инст. бокс за адапторна платка			152,50	183,00
EKFCMBCB	адапторна платка за комуникация с Modbus			205,00	246,00
EKRORO	Remote on/off and forced off kit			60,00	72,00

**FWC- В 4-посочна кръгла ТАВАННА КАСЕТА**

		m <sup>3</sup> /h	охл./отопл.	ЦЕНА БЕЗ ДДС	ЦЕНА С ДДС
FWC06BT		1062	5,80 / 8,00	2 710,00	3 252,00
FWC07BT		1236	6,80 / 8,90	2 855,00	3 426,00
FWC08BT		1518	7,70 / 10,60	2 980,00	3 576,00
FWC09BT		1776	8,70 / 12,10	3 105,00	3 726,00

\*цената е с включен декоративен панел BYCQ140C

BYCQ140C	декоративен панел			585,00	702,00
BRC315D	кабелно дист.			252,50	303,00
BRC7F532F	инфрачерв. дист. управление			435,00	522,00
DCS302C51	централно дист. у-ие			3 840,00	4 608,00
DCS601C51	Intelligent touch controller			4 827,50	5 793,00
KRP4A53	платка за ел. нагревател			435,00	522,00
KRCS01-4	изнесен темп. сензор			190,00	228,00
EKMV2C09B	двупътен on/off вентил (работи само в комб. с EKRP1C11)			190,00	228,00
EKMV3C09B	трипътен on/off вентил (работи само в комб. с EKRP1C11)			195,00	234,00
EKRP1C11	платка за контрол на on/off вентил			177,50	213,00
KRP1H98	инст. бокс за адапторна платка			110,00	132,00
EKFCMBCB	адапторна платка за комуникация с Modbus			205,00	246,00
EKRORO	Remote on/off and forced off kit			60,00	72,00

**FWH-AT 4-посочна ТАВАННА КАСЕТА Open Protocol - без контролна платка**

		m <sup>3</sup> /h	охл./отопл.	ЦЕНА БЕЗ ДДС	ЦЕНА С ДДС
FWH02ATN		557	2,53/3,1	1 652,50	1 983,00
FWH03ATN		640	4,31/4,3	1 797,50	2 157,00
FWH04ATN		805	5,5/5,35	1 885,00	2 262,00
FWH06ATN		1494	7,07/8,17	2 555,00	3 066,00
FWH07ATN		1380	8,24/9,18	2 802,50	3 363,00
FWH08ATN		1651	9,73/11,1	2 925,00	3 510,00

**FWH-AT 4-посочна ТАВАННА КАСЕТА Open Protocol с DC вентилатор - без контролна платка**

		m <sup>3</sup> /h	охл./отопл.	ЦЕНА БЕЗ ДДС	ЦЕНА С ДДС
FWI02ATN		583	2,63/3,25	1 935,00	2 322,00
FWI03ATN		796	4,39/4,58	2 135,00	2 562,00
FWI04ATN		980	5,23/5,55	2 275,00	2 730,00
FWI06ATN		1276	6,39/7,3	2 880,00	3 456,00
FWI07ATN		1554	9,04/10,2	3 107,50	3 729,00
FWI08ATN		1831	10,5/12,2	3 220,00	3 864,00

FPAN02A	Панел за касети open protocol 02-04 RAL 9003			387,50	465,00
FPAN02A	Панел за касети open protocol 02-04 RAL 9003			387,50	465,00
SPFA1A	Кран за пресен въздух			50,00	60,00
E2C3V02A	трипътен on/off вентил 2-тръбна система 02-04 230V			242,50	291,00
E2C3V06A	трипътен on/off вентил 2-тръбна система 06-08 230V			330,00	396,00
FWEC1A	електронно управление			225,00	270,00
FWEC2A	електронно за централно управление			325,00	390,00
FWEC3A	електронно за разширено централно управление			442,50	531,00
FWEC2T	дистнационно за 2-тръбни системи, 3-степенен контрол			160,00	192,00
FWEC4T	дистнационно за 4-тръбни системи, 3-степенен контрол			170,00	204,00
FWEC10	дистнационно за 2- и 4-тръбни системи, 3/4-степенен контрол			190,00	228,00
FWTOUCH V/G/W	Touchscreen дистанционно с цветен дисплей, съвместимо с Modbus			602,50	723,00
FWEC5AP	платка за регулиране на мощността			335,00	402,00

		м3/ч	охл./отопл.	ЦЕНА БЕЗ ДДС	ЦЕНА С ДДС
FWECSAC	контролен интерфейс към платка FWEC5AP			252,50	303,00
FWFCKA	комплект за вграждане на стена за FWEC1,2,3A			30,00	36,00
FWTSKA	температурен сензор за FWEC1,2,3A			30,00	36,00
FWHSKA	датчик за относителна влажност на FWEC2-3A			50,00	60,00
EPIMSA6	мастер/слейв интерфейс			335,00	402,00

**FWT-G ВОДНИ КОНВЕКТОРИ - ВИСОК СТЕНЕН МОНТАЖ - НОВИ МОДЕЛИ**

		м3/ч	охл./отопл.	ЦЕНА БЕЗ ДДС	ЦЕНА С ДДС
FWT02GT		442	2,40 / 2,71	750,00	900,00
FWT03GT		476	2,67 / 2,96	772,50	927,00
FWT04GT		629	3,27 / 3,71	892,50	1 071,00
FWT05GT		866	4,49 / 5,07	1 075,00	1 290,00
FWT06GT		1053	5,21 / 6,23	1 150,00	1 380,00
MERCA	Стандартно кабелно дист. у-ние			287,50	345,00
SRC-HPA	Опростено кабелно дист. у-ние (отопление)			150,00	180,00
WRC-HPC	безжично дистанционно			57,50	69,00