

### FWV - ПОДОВО СТЕНЕН

FWV01DFN  
FWV15DFN  
FWV02DFN  
FWV25DFN  
FWV03DFN  
FWV35DFN  
FWV04DFN  
FWV06DFN  
FWV08DFN  
FWV10DFN



м3/ч	охл./отопл.	ЦЕНА БЕЗ ДДС	ЦЕНА С ДДС
307	1,46 / 1,90	817,50	981,00
330	1,69 / 2,02	857,50	1 029,00
327	1,79 / 2,01	895,00	1 074,00
432	2,38 / 2,92	962,50	1 155,00
431	2,87 / 3,08	995,00	1 194,00
628	3,46 / 4,80	1 075,00	1 290,00
690	4,26 / 5,05	1 155,00	1 386,00
763	4,67 / 5,30	1 245,00	1 494,00
998	6,64 / 7,91	1 622,50	1 947,00
1362	7,88 / 8,35	1 807,50	2 169,00

### FWL - ФЛЕКСИ - ОТКРИТ ПОДОВ/ТАВАНЕН

FWL01DFN  
FWL15DFN  
FWL02DFN  
FWL25DFN  
FWL03DFN  
FWL35DFN  
FWL04DFN  
FWL06DFN  
FWL08DFN  
FWL10DFN



м3/ч	охл./отопл.	ЦЕНА БЕЗ ДДС	ЦЕНА С ДДС
307	1,46 / 1,90	865,00	1 038,00
330	1,69 / 2,02	910,00	1 092,00
327	1,79 / 2,01	935,00	1 122,00
432	2,38 / 2,92	1 002,50	1 203,00
431	2,87 / 3,08	1 045,00	1 254,00
628	3,46 / 4,80	1 155,00	1 386,00
690	4,26 / 5,05	1 215,00	1 458,00
763	4,67 / 5,30	1 302,50	1 563,00
998	6,64 / 7,91	1 727,50	2 073,00
1362	7,88 / 8,35	1 917,50	2 301,00

### Акcesoари за FWV - FWL - FWM

ESRH02A6	допълнителен едноредов топлообменник = за 01 до 02	145,00	174,00
ESRH03A6	допълнителен едноредов топлообменник = за 25 до 03	175,00	210,00
ESRH06A6	допълнителен едноредов топлообменник = за 35 до 06	190,00	228,00
ESRH10A6	допълнителен едноредов топлообменник = за 08 до 10	252,50	303,00
EEH01A6,02A6	ел. нагревател за 01, 15, 02	587,50	705,00
EEH03A6	ел. нагревател за 25, 03	622,50	747,00
EEH06A6	ел. нагревател за 35, 04, 06	662,50	795,00
EEH10A6	ел. нагревател за 08, 10	685,00	822,00
E4MV03A6	трипътен вентил 4-тръбна 01 до 35 - 230 V	852,50	1 023,00
E4MV06A6	трипътен вентил 4-тръбна за 04/06 -230 V	852,50	1 023,00
E4MV10A6	трипътен вентил 4-тръбна за 08/10 -230 V	895,00	1 074,00
E4MVD03A6	опростен трипътен вентил 4-тръбна за 01 до 35 -230 V	512,50	615,00
E4MVD06A6	опростен трипътен вентил 4-тръбна за 04/06 -230 V	522,50	627,00
E4MVD10A6	опростен трипътен вентил 4-тръбна за 08/10 -230 V	527,50	633,00
YFSTA6	Термостат - стоп на вентилатора	37,50	45,00
EAIDF02A6	смукателна решетка = за 01 до 02	405,00	486,00
EAIDF03A6	смукателна решетка = за 25 до 03	487,50	585,00
EAIDF06A6	смукателна решетка = за 35 до 06	632,50	759,00
EAIDF10A6	смукателна решетка = за 08 до 10	752,50	903,00
ESFV06A6	Комплект крачета за 01 до 06	50,00	60,00
ESFV10A6	Комплект крачета за 08 и 10	50,00	60,00
ESFVG02A6	Комплект крачета + решетка - от 01 до 02	72,50	87,00
ESFVG03A6	Комплект крачета + решетка - от 25 до 03	92,50	111,00
ESFVG06A6	Комплект крачета + решетка за от 35 до 06	100,00	120,00
ESFVG10A6	Комплект крачета + решетка за 08 и 10	140,00	168,00
ERPVO2A6	Гръб от 01 до 02	92,50	111,00
ERPVO3A6	Гръб от 25 до 03	97,50	117,00
ERPVO6A6	Гръб от 35 до 06	120,00	144,00
ERPV10A6	Гръб за 08 и 10	145,00	174,00
EFA02A6	пленум за пресен въздух = за 01 до 02	175,00	210,00
EFA03A6	пленум за пресен въздух = за 25 до 03	190,00	228,00
EFA06A6	пленум за пресен въздух = за 35 до 06	212,50	255,00
EFA10A6	пленум за пресен въздух = за 08 до 10	237,50	285,00
EPCC02A6	пленум за кръгли въздуховоди = за 01 до 02	205,00	246,00
EPCC03A6	пленум за кръгли въздуховоди = за 25 до 03	230,00	276,00
EPCC06A6	пленум за кръгли въздуховоди = за 35 до 06	290,00	348,00
EPCC10A6	пленум за кръгли въздуховоди = за 08 до 10	400,00	480,00
EDPVB6	вертикален конденз	15,00	18,00
EDPHB6	хоризонтален конденз	15,00	18,00
ECFWMB6	електро механично вградено дистанционно	97,50	117,00
FWEC1A	електронно управление	225,00	270,00
FWEC2A	електронно за централно управление	325,00	390,00
FWEC3A	електронно за разширено централно управление	442,50	531,00
FWEC2T	дистнационно за 2-тръбни системи, 3-степенен контрол	160,00	192,00
FWEC4T	дистнационно за 4-тръбни системи, 3-степенен контрол	170,00	204,00
FWEC10	дистнационно за 2- и 4-тръбни системи, 3/4-степенен контрол	190,00	228,00
FWTOUCH B/G/V	Touchscreen дистанционно с цветен дисплей, съвместимо с Modbus	602,50	723,00
FWEC3AP	плата за регулиране на мощността	335,00	402,00
FWEC3AC	контролен интерфейс към плата FWEC3AP	252,50	303,00
FWECKA	комплект за вграждане на FWEC1,2,3A	37,50	45,00
FWFCKA	комплект за вграждане на стена за FWEC1,2,3A	30,00	36,00
FWTSKA	температурен сензор за FWEC1,2,3A	30,00	36,00
FWHNSKA	датчик за относителна влажност на FWEC2-3A	50,00	60,00
EPIMSAB	мастер/слейв интерфейс	335,00	402,00
CDRP1A	дренажна помпа	447,50	537,00

ЦЕНА БЕЗ ДДС ЦЕНА С ДДС

**FWM - ФЛЕКСИ - СКРИТ ПОДОВ/ТАВАНЕН**

		m3/h	охл./отопл.	ЦЕНА БЕЗ ДДС	ЦЕНА С ДДС
FWM01DFN		307	1,46 / 1,90	717,50	861,00
FWM15DFN		330	1,69 / 2,02	750,00	900,00
FWM02DFN		327	1,79 / 2,01	767,50	921,00
FWM25DFN		432	2,38 / 2,92	842,50	1 011,00
FWM03DFN		431	2,87 / 3,08	867,50	1 041,00
FWM35DFN		628	3,46 / 4,80	940,00	1 128,00
FWM04DFN		690	4,26 / 5,05	995,00	1 194,00
FWM06DFN		763	4,67 / 5,30	1 070,00	1 284,00
FWM08DFN		998	6,64 / 7,91	1 392,50	1 671,00
FWM10DFN		1362	7,88 / 8,35	1 560,00	1 872,00

ECFWMB6	електро механично вградено дистанционно			97,50	117,00
FWEC1A	електронно управление			225,00	270,00
FWEC2A	електронно за централно управление			325,00	390,00
FWEC3A	електронно за разширено централно управление			442,50	531,00
FWEC2T	дистнационно за 2-ръбни системи, 3-степенен контрол			160,00	192,00
FWEC4T	дистнационно за 4-ръбни системи, 3-степенен контрол			170,00	204,00
FWEC10	дистнационно за 2- и 4-ръбни системи, 3/4-степенен контрол			190,00	228,00
FWTOUCH B/G/V	Touchscreen дистанционно с цветен дисплей, съвместимо с Modbus			602,50	723,00
FWEC5AP	плата за регулиране на мощността			335,00	402,00
FWEC5AC	контролен интерфейс към плата FWEC5AP			252,50	303,00
FWECKA	комплект за вграждане на FWEC1,2,3A			37,50	45,00
FWFKCA	комплект за вграждане на стена за FWEC1,2,3A			30,00	36,00
FWT5KA	температурен сензор за FWEC1,2,3A			30,00	36,00
FWH5KA	датчик за относителна влажност на FWEC2-3A			50,00	60,00
EPIMSA6	мастер/слейв интерфейс			335,00	402,00
ESFV06A6	Комплект крачета за 01 до 06			50,00	60,00
ESFV10A6	Комплект крачета за 08 и 10			50,00	60,00
ESFVG02A6	Комплект крачета + решетка - от 01 до 02			72,50	87,00
ESFVG03A6	Комплект крачета + решетка - от 25 до 03			92,50	111,00
ESFVG06A6	Комплект крачета + решетка за от 35 до 06			100,00	120,00
ESFVG10A6	Комплект крачета + решетка за 08 и 10			140,00	168,00
EEH01A6,02A6	ел. нагревател за 01, 15, 02			587,50	705,00
EEH03A6	ел. нагревател за 25, 03			622,50	747,00
EEH06A6	ел. нагревател за 35, 04, 06			662,50	795,00
EEH10A6	ел. нагревател за 08, 10			685,00	822,00
E2MV03A6	трипътен вентил 01 до 35 - 230 V			467,50	561,00
E2MVD03A6	опростен трипътен вентил за 01/15/02/25/03/35 -230 V			275,00	330,00
E2MV06A6	трипътен вентил за 04/06 -230 V			467,50	561,00
E2MVD06A6	опростен трипътен вентил за 04/06 -230 V			277,50	333,00
E2MV10A6	трипътен вентил 230V задвижка			500,00	600,00
E2MVD10A6	опростен трипътен вентил за 08/10 -230 V			287,50	345,00
YFSTA6	Термостат - стоп на вентилатора			37,50	45,00
ERP02A6	Гръб от 01 до 02			92,50	111,00
ERP03A6	Гръб от 25 до 03			97,50	117,00
ERP06A6	Гръб от 35 до 06			120,00	144,00
ERP10A6	Гръб за 08 и 10			145,00	174,00
EDPVB6	вертикален конденз			15,00	18,00
EDPHB6	хоризонтален конденз			15,00	18,00

**FWZ - А ПОДОВО СТЕНЕН**

		m3/h	охл./отопл.	ЦЕНА БЕЗ ДДС	ЦЕНА С ДДС
FWZ02AFN		560	2,43 / 2,46	1 275,00	1 530,00
FWZ03AFN		900	4,96 / 4,19	1 360,00	1 632,00
FWZ06AFN		1200	6,32 / 6,45	1 605,00	1 926,00
FWZ08AFN		1660	10,08 / 10,06	1 975,00	2 370,00

**FWR - А ПОДОВО СТЕНЕН**

		m3/h	охл./отопл.	ЦЕНА БЕЗ ДДС	ЦЕНА С ДДС
FWR02AFN		560	2,43 / 2,46	1 342,50	1 611,00
FWR03AFN		900	4,96 / 4,19	1 437,50	1 725,00
FWR06AFN		1200	6,32 / 6,45	1 695,00	2 034,00
FWR08AFN		1660	10,08 / 10,06	2 157,50	2 589,00

**FWS - А ПОДОВО СТЕНЕН**



	m3/h	охл./отопл.	ЦЕНА БЕЗ ДДС	ЦЕНА С ДДС
FWS02AFN	560	2,43 / 2,46	1 162,50	1 395,00
FWS03AFN	900	4,96 / 4,19	1 260,00	1 512,00
FWS06AFN	1200	6,32 / 6,45	1 437,50	1 725,00
FWS08AFN	1660	10,08 / 10,06	1 802,50	2 163,00

FWEC1A	електронно управление		225,00	270,00
FWEC2A	електронно за централно управление		325,00	390,00
FWEC3A	електронно за разширено централно управление		442,50	531,00
FWECKA	комплект за вграждане на FWEC1,2,3A		37,50	45,00
FWFCKA	комплект за вграждане на стена за FWEC1,2,3A		30,00	36,00
FWTSKA	температурен сензор за FWEC1,2,3A		30,00	36,00
FWHSKA	датчик за относителна влажност на FWEC2-3A		50,00	60,00
EPIMSA6	мастер/слейв интерфейс		335,00	402,00
ESFV06A6	Комплект крачета за 01 до 06		50,00	60,00
ESFV10A6	Комплект крачета за 08 и 10		50,00	60,00
ESFVG02A6	Комплект крачета + решетка - от 01 до 02		72,50	87,00
ESFVG03A6	Комплект крачета + решетка - от 25 до 03		92,50	111,00
ESFVG06A6	Комплект крачета + решетка за от 35 до 06		100,00	120,00
ESFVG10A6	Комплект крачета + решетка за 08 и 10		140,00	168,00
EEH01A6,02A6	ел. нагревател за 01, 15, 02		587,50	705,00
EEH03A6	ел. нагревател за 25, 03		622,50	747,00
EEH06A6	ел. нагревател за 35, 04, 06		662,50	795,00
EEH10A6	ел. нагревател за 08, 10		685,00	822,00
E2MV03A6	трипътен вентил 01 до 35 - 230 V		467,50	561,00
E2MVD03A6	опростен трипътен вентил за 01/15/02/25/03/35 -230 V		275,00	330,00
E2MV06A6	трипътен вентил за 04/06 -230 V		467,50	561,00
E2MVD06A6	опростен трипътен вентил за 04/06 -230 V		277,50	333,00
E2MV10A6	трипътен вентил 230V задвижка		500,00	600,00
E2MVD10A6	опростен трипътен вентил за 08/10 -230 V		287,50	345,00
E2MV10A6	трипътен вентил 230V задвижка		500,00	600,00
E2MVD10A6	опростен трипътен вентил за 08/10 -230 V		287,50	345,00
YFSTA6	Термостат - стоп на вентилатора		37,50	45,00
ERP02A6	Гръб от 01 до 02		92,50	111,00
ERP03A6	Гръб от 25 до 03		97,50	117,00
ERP06A6	Гръб от 35 до 06		120,00	144,00
ERP10A6	Гръб за 08 и 10		145,00	174,00
EDPVB6	вертикален конденз		15,00	18,00

**FWE-DT СКРИТ ТАВАНЕН ФЛЕКСИ - МАЛЪК НАПОР**

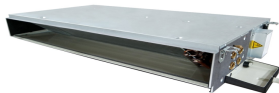

	m3/h	охл./отопл.		
FWE03DAF	407	1,95 / 2,11	662,50	795,00
FWE04DAF	385	2,07 / 2,61	712,50	855,00
FWE05DAF	488	2,59 / 2,94	712,50	855,00
FWE06DAF	677	3,14 / 3,84	865,00	1 038,00
FWE07DAF	725	3,44 / 4,57	940,00	1 128,00
FWE08DAF	725	3,94 / 4,57	957,50	1 149,00
FWE10DAF	1032	5,24 / 5,83	980,00	1 176,00
FWE11DAF	1116	5,6 / 6,18	985,00	1 182,00

E4V4PN04V3DA	трипътен модулиращ вентил 4-ръбна система = за 03 до 05		1 522,50	1 827,00
E4V4PN06V3DA	трипътен модулиращ вентил 4-ръбна система = за 06 до 08		1 522,50	1 827,00
E4V4PN10V3DA	трипътен модулиращ вентил 4-ръбна система = за 10 до 11		1 522,50	1 827,00
E2V4VN01V3WA	двупътен вентил 4-ръбна система		385,00	462,00
E3V4VN02V3WA	трипътен on/off вентил 4-ръбна система		515,00	618,00
ESFD01D6	допълнителна кондензна вана		37,50	45,00
ESFH01D5	комплект за вертикален монтаж		70,00	84,00
FWEC1A	електронно управление		225,00	270,00
FWEC2A	електронно за централно управление		325,00	390,00
FWEC3A	електронно за разширено централно управление		442,50	531,00
FWEC3AP	платка за регулиране на мощността		335,00	402,00
FWEC3AC	контролен интерфейс към платка FWEC3AP		252,50	303,00
FWFCKA	комплект за вграждане на стена за FWEC1,2,3A		30,00	36,00
FWTSKA	температурен сензор за FWEC1,2,3A		30,00	36,00
FWHSKA	датчик за относителна влажност на FWEC2-3A		50,00	60,00
EPIMSA6	мастер/слейв интерфейс		335,00	402,00

**FWE-C СКРИТ ТАВАНЕН - МАЛЪК НАПОР**

		м3/h	охл./отопл.	ЦЕНА БЕЗ ДДС	ЦЕНА С ДДС
FWE02CF		416	2,10 / 2,30	645,00	774,00
FWE03CF		626	3,16 / 3,53	727,50	873,00
FWE04CF		835	3,98 / 4,56	782,50	939,00
FWE06CF		1193	6,05 / 6,17	1 017,50	1 221,00
FWE07CF		1548	6,78 / 7,60	1 085,00	1 302,00
FWE08CF		1742	7,79 / 8,52	1 270,00	1 524,00
FWE10CF		2166	9,91 / 10,40	1 495,00	1 794,00

EK4MV3B10C5	трипътен вентил 4-ръбна система - 230V			375,00	450,00
EK4MV2B10C5	двупътен вентил 4-ръбна система - 230V			320,00	384,00
FWEC1A	електронно управление			225,00	270,00
FWEC2A	електронно за централно управление			325,00	390,00
FWEC3A	електронно за разширено централно управление			442,50	531,00
FWFCKA	комплект за вграждане на стена за FWEC1,2,3A			30,00	36,00
FWEC3AP	платка за регулиране на мощността			335,00	402,00
FWEC3AC	контролен интерфейс към платка FWEC3AP			252,50	303,00
FWT3KA	температурен сензор за FWEC1,2,3A			30,00	36,00
FWH3KA	датчик за относителна влажност на FWEC2-3A			50,00	60,00
EPIMSA6	мастер/слейв интерфейс			335,00	402,00

**FWN-A СКРИТ ФЛЕКСИ - СРЕДЕН НАПОР с DC двигател на вентилатора**

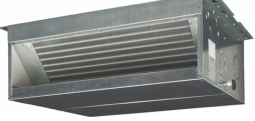
		м3/h	охл./отопл.		
FWN04AF		794	3,88 / 4,48	1 960,00	2 352,00
FWN05AF		784	4,72 / 4,45	2 137,50	2 565,00
FWN06AF		1212	6,06 / 6,53	3 377,50	4 053,00
FWN07AF		1179	6,69 / 6,64	3 545,00	4 254,00
FWN08AF		1573	7,70 / 9,13	3 722,50	4 467,00
FWN10AF		1550	8,60 / 9,07	3 930,00	4 716,00

EDEH04A6	допълнителен ел. Нагревател = за 04 до 05			672,50	807,00
EDEHS06A6	допълнителен ел. Нагревател 3kW = за 06 до 07			1 165,00	1 398,00
EDEHS10A6	допълнителен ел. Нагревател 4,5kW = за 08 до 10			1 165,00	1 398,00
EDEHB06A6	допълнителен ел. Нагревател 6kW = за 06 до 07			1 165,00	1 398,00
EDEHB10A6	допълнителен ел. Нагревател 9kW = за 08 до 10			1 165,00	1 398,00
ED4MV04A6	трипътен вентил 4-ръбна система - 230V = за 04 до 05			960,00	1 152,00
ED4MV10A6	трипътен вентил 4-ръбна система - 230V = за 06 до 10			960,00	1 152,00
EDMFA04A6	пленум за пресен въздух = за 04 до 05			2 247,50	2 697,00
EDMFA06A6	пленум за пресен въздух = за 06 до 07			2 280,00	2 736,00
EDMFA10A6	пленум за пресен въздух = за 08 до 10			2 337,50	2 805,00
CDRP1A	дренажна помпа			447,50	537,00
FWEC3A	електронно за разширено централно управление			442,50	531,00
FWFCKA	комплект за вграждане на стена за FWEC1,2,3A			30,00	36,00
FWEC3AP	платка за регулиране на мощността			335,00	402,00
FWEC3AC	контролен интерфейс към платка FWEC3AP			252,50	303,00
FWT3KA	температурен сензор за FWEC1,2,3A			30,00	36,00
FWH3KA	датчик за относителна влажност на FWEC2-3A			50,00	60,00
EDDPV10A6	вертикален конденз			37,50	45,00
EDDPH10A6	хоризонтален конденз			37,50	45,00

**FWD СКРИТ ФЛЕКСИ ВИСОК НАПОР**

		м3/h	охл./отопл.		
FWD04AF		800	3,90 / 4,49	1 492,50	1 791,00
FWD06AF		1250	6,20 / 6,62	1 947,50	2 337,00
FWD08AF		1600	7,80 / 9,21	2 275,00	2 730,00
FWD10AF		1600	8,82 / 9,21	2 520,00	3 024,00
FWD12AF		2200	11,90 / 15,86	3 175,00	3 810,00
FWD16AF		3000	16,40 / 21,25	4 022,50	4 827,00
FWD18AF		3000	18,30 / 21,15	4 407,50	5 289,00

EDEH04A6	допълнителен ел. Нагревател = за 04 до 05			672,50	807,00
EDEHS06A6	допълнителен ел. Нагревател 3kW = за 06 до 07			1 165,00	1 398,00
EDEHS10A6	допълнителен ел. Нагревател 4,5kW = за 08 до 10			1 165,00	1 398,00
EDEHS12A6	допълнителен ел. Нагревател 4,5kW = за 12			1 165,00	1 398,00
EDEHS18A6	допълнителен ел. Нагревател 9kW = за 16 до 18			1 315,00	1 578,00
EDEHB12A6	допълнителен ел. Нагревател 9kW = за 12			1 165,00	1 398,00
EDEHB18A6	допълнителен ел. Нагревател 12kW = за 16 до 18			1 315,00	1 578,00
ED4MV04A6	трипътен вентил 4-ръбна система - 230V = за 04 до 05			960,00	1 152,00
ED4MV10A6	трипътен вентил 4-ръбна система - 230V = за 06 до 10			960,00	1 152,00
2 x ED2MV12A6	трипътен вентил 4-ръбна система - 230V = за 12			997,50	1 197,00
2 x ED2MV18A6	трипътен вентил 4-ръбна система - 230V = за 16 до 18			1 035,00	1 242,00
CDRP1A	дренажна помпа			447,50	537,00
FWEC3A	електронно за разширено централно управление			442,50	531,00
FWFCKA	комплект за вграждане на стена за FWEC1,2,3A			30,00	36,00
FWEC3AP	платка за регулиране на мощността			335,00	402,00
FWEC3AC	контролен интерфейс към платка FWEC3AP			252,50	303,00
FWT3KA	температурен сензор за FWEC1,2,3A			30,00	36,00
FWH3KA	датчик за относителна влажност на FWEC2-3A			50,00	60,00
EDDPV10A6	вертикален конденз			37,50	45,00
EDDPH10A6	хоризонтален конденз			37,50	45,00
EPIMSA6	мастер/слейв интерфейс			335,00	402,00
EPIB6	ел. охранващ интерфейс			327,50	393,00

\* за FWD12,16,18AT управление FWEC\*A задължително се поръчва в комплект с EPIB6

**FWF-B 4-посочна ТАВАННА КАСЕТА**

		м3/h	охл./отопл.	ЦЕНА БЕЗ ДДС	ЦЕНА С ДДС
FWF02BF		468	2,00 / 3,80	2 202,50	2 643,00
FWF03BF		438	2,70 / 3,80	2 312,50	2 775,00
FWF04BF		618	3,50 / 4,90	2 387,50	2 865,00
FWF05BF		822	4,50 / 6,10	2 467,50	2 961,00

\*цената е с включен декоративен панел BYFQ60B

BYFQ60B	декоративен панел			585,00	702,00
BRC7E530	инфрачерв. дист. FWF-B			435,00	522,00
BRC315D	кабелно дист.			252,50	303,00
DCS302C51	централно дист. у-ие			3 840,00	4 608,00
KRP4A53	платка за ел. нагревател			435,00	522,00
KRCS01-1	изнесен темп. сензор			190,00	228,00
EKMV2C09B	двупътен on/off вентил (работи само в комб. с EKRP1C11)			190,00	228,00
EKMV3C09B	трипътен on/off вентил (работи само в комб. с EKRP1C11)			195,00	234,00
EKRP1C11	платка за контрол на on/off вентил			177,50	213,00
KRP1BB101	инст. бокс за адапторна платка			152,50	183,00
EKFCMBCB	адапторна платка за комуникация с Modbus			205,00	246,00
EKRORO	Remote on/off and forced off kit			60,00	72,00

**FWC- B 4-посочна кръгла ТАВАННА КАСЕТА**

		м3/h	охл./отопл.	ЦЕНА БЕЗ ДДС	ЦЕНА С ДДС
FWC06BF		1032	5,80 / 7,50	3 245,00	3 894,00
FWC07BF		1200	6,60 / 8,40	3 425,00	4 110,00
FWC08BF		1476	7,60 / 9,70	3 555,00	4 266,00
FWC09BF		1746	8,70 / 11,00	3 682,50	4 419,00

\*цената е с включен декоративен панел BYCQ140C

BYCQ140C	декоративен панел			585,00	702,00
BRC315D	кабелно дист.			252,50	303,00
BRC7F532F	инфрачерв. дист. управление			435,00	522,00
KRP4A53	платка за ел. нагревател			435,00	522,00
KRCS01-1	изнесен темп. сензор			190,00	228,00
EKMV2C09B	двупътен on/off вентил (работи само в комб. с EKRP1C11)			190,00	228,00
EKMV3C09B	трипътен on/off вентил (работи само в комб. с EKRP1C11)			195,00	234,00
EKRP1C11	платка за контрол на on/off вентил			177,50	213,00
KRP1H98	инст. бокс за адапторна платка			110,00	132,00
EKFCMBCB	адапторна платка за комуникация с Modbus			205,00	246,00
EKRORO	Remote on/off and forced off kit			60,00	72,00

**FWH-AT 4-посочна ТАВАННА КАСЕТА Open Protocol - без контролна платка**

		м3/h	охл./отопл.	ЦЕНА БЕЗ ДДС	ЦЕНА С ДДС
FWH02AFN		533	2,35/3,55	2 002,50	2 403,00
FWH03AFN		640	3,38/4,22	2 147,50	2 577,00
FWH04AFN		805	3,62/4,81	2 230,00	2 676,00
FWH06AFN		1380	7,45/10,6	3 125,00	3 750,00
FWH08AFN		1651	9/12,4	3 517,50	4 221,00

**FWH-AT 4-посочна ТАВАННА КАСЕТА Open Protocol с DC вентилатор - без контролна платка**

		м3/h	охл./отопл.	ЦЕНА БЕЗ ДДС	ЦЕНА С ДДС
FWI02AFN		610	2,6/3,86	2 270,00	2 724,00
FWI04AFN		982	3,61/4,98	2 680,00	3 216,00
FWI06AFN		1137	6,61/9,53	3 365,00	4 038,00
FWI08AFN		1823	9,5/12,9	3 780,00	4 536,00

FPAN02A	Панел за касети open protocol 02-04 RAL 9003			387,50	465,00
FPAN02A	Панел за касети open protocol 02-04 RAL 9003			387,50	465,00
SPFA11A	Кран за пресен въздух			50,00	60,00
E4C3V02A	трипътен on/off вентил 4-ръбна система 02-04 230V			450,00	540,00
E4C3V06A	трипътен on/off вентил 4-ръбна система 06-08 230V			465,00	558,00
FWEC1A	електронно управление			225,00	270,00
FWEC2A	електронно за централно управление			325,00	390,00
FWEC3A	електронно за разширено централно управление			442,50	531,00
FWEC2T	дистнационно за 2-ръбни системи, 3-степенен контрол			160,00	192,00
FWEC4T	дистнационно за 4-ръбни системи, 3-степенен контрол			170,00	204,00
FWEC10	дистнационно за 2- и 4-ръбни системи, 3/4-степенен контрол			190,00	228,00
FWTOUCH B/G/V	Touchscreen дистанционно с цветен дисплей, съвместимо с Modbus			602,50	723,00
FWECSAP	платка за регулиране на мощността			335,00	402,00
FWECSAC	контролен интерфейс към платка FWECSAP			252,50	303,00
FWFCKA	комплект за вграждане на стена за FWEC1,2,3A			30,00	36,00
FWTSKA	температурен сензор за FWEC1,2,3A			30,00	36,00
FWNSKA	датчик за относителна влажност на FWEC2-3A			50,00	60,00
EPIMSA6	мастер/слейв интерфейс			335,00	402,00