

FWV - ПОДОВО СТЕНЕН

		m3/h	охл./отопл.	ЦЕНА БЕЗ ДДС
FWV01DTN		319	1,54 / 2,14	632,50
FWV15DTN		344	1,74 / 2,20	655,00
FWV02DTN		344	1,96 / 2,57	695,00
FWV25DTN		442	2,42 / 3,20	745,00
FWV03DTN		442	2,93 / 3,81	765,00
FWV35DTN		640	3,51 / 4,78	835,00
FWV04DTN		706	4,33 / 5,10	877,50
FWV06DTN		785	4,77 / 5,95	952,50
FWV08DTN		1011	6,71 / 7,83	1 257,50
FWV10DTN		1393	8,02 / 10,03	1 427,50

FWZ-A - ПОДОВО СТЕНЕН с DC мотор на вентилатора

		m3/h	охл./отопл.	ЦЕНА БЕЗ ДДС
FWZ02ATN		560	2,64 / 3,47	1 045,00
FWZ03ATN		900	4,96 / 6,40	1 100,00
FWZ06ATN		1200	6,32 / 7,51	1 275,00
FWZ08ATN		1660	10,08 / 11,18	1 595,00

FWL - ФЛЕКСИ - ОТКРИТ ПОДОВ/ТАВАНЕН

		m3/h	охл./отопл.	ЦЕНА БЕЗ ДДС
FWL01DTN		319	1,54 / 2,14	662,50
FWL15DTN		344	1,74 / 2,20	695,00
FWL02DTN		344	1,96 / 2,57	740,00
FWL25DTN		442	2,42 / 3,20	770,00
FWL03DTN		442	2,93 / 3,81	817,50
FWL35DTN		640	3,51 / 4,78	880,00
FWL04DTN		706	4,33 / 5,10	930,00
FWL06DTN		785	4,77 / 5,95	1 000,00
FWL08DTN		1011	6,71 / 7,83	1 347,50
FWL10DTN		1393	8,02 / 10,03	1 522,50

FWR-A - ФЛЕКСИ - ОТКРИТ ПОДОВ/ТАВАНЕН с DC мотор на вентилатора

		m3/h	охл./отопл.	ЦЕНА БЕЗ ДДС
FWR02ATN		560	2,64 / 3,47	1 085,00
FWR03ATN		900	4,96 / 6,40	1 180,00
FWR06ATN		1200	6,32 / 7,51	1 360,00
FWR08ATN		1660	10,08 / 11,18	1 740,00

Акcesoари за FWV - FWL - FWM

ESRH02A6	допълнителен едноредов топлообменник = за 01 до 02	137,50
ESRH03A6	допълнителен едноредов топлообменник = за 25 до 03	165,00
ESRH06A6	допълнителен едноредов топлообменник = за 35 до 06	180,00
ESRH10A6	допълнителен едноредов топлообменник = за 08 до 10	237,50
EEH01A6,02A6	ел. нагревател за 01, 15, 02	552,50
EEH03A6	ел. нагревател за 25, 03	585,00
EEH06A6	ел. нагревател за 35, 04, 06	625,00
EEH10A6	ел. нагревател за 08, 10	645,00
E2MV03A6	трипътен вентил 01 до 35 - 230 V	442,50
E2MV06A6	трипътен вентил за 04/06 -230 V	442,50
E2MV10A6	трипътен вентил за 08/10 -230 V	470,00
E2MVD03A6	опростен трипътен вентил за 01/15/02/25/03/35 -230 V	260,00
E2MVD06A6	опростен трипътен вентил за 04/06 -230 V	262,50
E2MVD10A6	опростен трипътен вентил за 08/10 -230 V	270,00
YFSTA6	Термостат - стоп на вентилатора	37,50
EAIDF02A6	смукателна решетка = за 01 до 02	382,50
EAIDF03A6	смукателна решетка = за 25 до 03	460,00
EAIDF06A6	смукателна решетка = за 35 до 06	595,00
EAIDF10A6	смукателна решетка = за 08 до 10	707,50
ESFV06A6	Комплект крачета за 01 до 06	47,50
ESFV10A6	Комплект крачета за 08 и 10	47,50
ESFVG02A6	Комплект крачета + решетка - от 01 до 02	67,50
ESFVG03A6	Комплект крачета + решетка - от 25 до 03	87,50
ESFVG06A6	Комплект крачета + решетка за от 35 до 06	95,00
ESFVG10A6	Комплект крачета + решетка за 08 и 10	132,50
ERP02A6	Гръб от 01 до 02	87,50

ERPVO3A6	Гръб от 25 до 03	92,50
ERPVO6A6	Гръб от 35 до 06	110,00
ERP10A6	Гръб за 08 и 10	137,50
EFA02A6	пленум за пресен въздух = за 01 до 02	165,00
EFA03A6	пленум за пресен въздух = за 25 до 03	180,00
EFA06A6	пленум за пресен въздух = за 35 до 06	200,00
EFA10A6	пленум за пресен въздух = за 08 до 10	225,00
EPCC02A6	пленум за кръгли въздуховоди = за 01 до 02	192,50
EPCC03A6	пленум за кръгли въздуховоди = за 25 до 03	215,00
EPCC06A6	пленум за кръгли въздуховоди = за 35 до 06	275,00
EPCC10A6	пленум за кръгли въздуховоди = за 08 до 10	377,50
EDPVB6	вертикален конденз	15,00
EDPHB6	хоризонтален конденз	15,00
ECFWMB6	електро механично вградено дистанционно	92,50
FWEC1A	електронно управление	212,50
FWEC2A	електронно за централно управление	305,00
FWEC3A	електронно за разширено централно управление	417,50
FWEC3AP	плата за регулиране на мощността	317,50
FWEC3AC	контролен интерфейс към плата FWEC3AP	237,50
FWECKA	комплект за вграждане на FWEC1,2,3A	37,50
FWFCKA	комплект за вграждане на стена за FWEC1,2,3A	25,00
FWTSKA	температурен сензор за FWEC1,2,3A	25,00
FWHNSKA	датчик за относителна влажност на FWEC2-3A	47,50
EPIMSA6	мастер/слейв интерфейс	317,50
CDRP1A	дренажна помпа	420,00

FWM - ФЛЕКСИ - СКРИТ ПОДОВ/ТАВАНЕН

	m3/h	охл./отопл.	ЦЕНА БЕЗ ДДС
FWM01DTN	319	1,54 / 2,14	532,50
FWM15DTN	344	1,74 / 2,20	567,50
FWM02DTN	344	1,96 / 2,57	587,50
FWM25DTN	442	2,42 / 3,20	632,50
FWM03DTN	442	2,93 / 3,81	650,00
FWM35DTN	640	3,51 / 4,78	697,50
FWM04DTN	706	4,33 / 5,10	727,50
FWM06DTN	785	4,77 / 5,95	797,50
FWM08DTN	1011	6,71 / 7,83	1 052,50
FWM10DTN	1393	8,02 / 10,03	1 195,00



FWS-A - ФЛЕКСИ - СКРИТ ПОДОВ/ТАВАНЕН с DC мотор на вентилатора

	m3/h	охл./отопл.	ЦЕНА БЕЗ ДДС
FWS02ATN	560	2,64 / 3,47	935,00
FWS03ATN	900	4,96 / 6,40	1 000,00
FWS06ATN	1200	6,32 / 6,45	1 147,50
FWS08ATN	1660	10,08 / 11,18	1 427,50



	2,00	11,00	
FWEC1A	електронно управление	212,50	
FWEC2A	електронно за централно управление	305,00	
FWEC3A	електронно за разширено централно управление	417,50	
FWEC3AP	плата за регулиране на мощността	317,50	
FWEC3AC	контролен интерфейс към плата FWEC3AP	237,50	
FWECKA	комплект за вграждане на FWEC1,2,3A	37,50	
FWFCKA	комплект за вграждане на стена за FWEC1,2,3A	25,00	
FWTSKA	температурен сензор за FWEC1,2,3A	25,00	
FWHNSKA	датчик за относителна влажност на FWEC2-3A	47,50	
EPIMSA6	мастер/слейв интерфейс	317,50	
EEH01A6,02A6	ел. нагревател за 01, 15, 02	552,50	
EEH03A6	ел. нагревател за 25, 03	585,00	
EEH06A6	ел. нагревател за 35, 04, 06	625,00	
EEH10A6	ел. нагревател за 08, 10	645,00	
E2MV03A6	трипътен вентил 01 до 35 - 230 V	442,50	
E2MVD03A6	опростен трипътен вентил за 01/15/02/25/03/35 - 230 V	260,00	
E2MV06A6	трипътен вентил за 04/06 - 230 V	442,50	
E2MVD06A6	опростен трипътен вентил за 04/06 - 230 V	262,50	
E2MV10A6	трипътен вентил за 08/10 - 230 V	470,00	
E2MVD10A6	опростен трипътен вентил за 08/10 - 230 V	270,00	
YFSTA6	Термостат - стоп на вентилатора	37,50	
EDPVB6	вертикален конденз	15,00	
EDPHB6	хоризонтален конденз	15,00	

FWE-DT СКРИТ ТАВАНЕН ФЛЕКСИ - МАЛЪК НАПОР

	m3/h	охл./отопл.	ЦЕНА БЕЗ ДДС
FWE03DT	407	1,95 / 1,99	522,50
FWE04DT	385	2,07 / 2,37	532,50
FWE05DT	488	2,59 / 2,87	540,00
FWE06DT	677	3,14 / 3,98	657,50
FWE07DT	725	3,44 / 4,34	710,00
FWE08DT	725	3,94 / 4,61	727,50
FWE10DT	1032	5,24 / 5,95	742,50
FWE11DT	1116	5,6 / 6,32	745,00

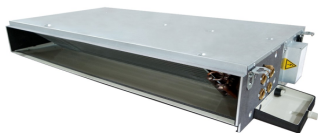

E4V2PN04V3DA	трипътен модулиращ вентил 2-тръбна система = за 03 до 05	722,50
E4V2PN06V3DA	трипътен модулиращ вентил 2-тръбна система = за 06 до 08	722,50
E4V2PN10V3DA	трипътен модулиращ вентил 2-тръбна система = за 10 до 11	722,50
E2V2VN01V3WA	двупътен вентил 2-тръбна система	195,00
E3V2VN02V3WA	трипътен on/off вентил 2-тръбна система	247,50
ESFD01D6	допълнителна кондензна вана	32,50
ESFH01D5	комплект за вертикален монтаж	65,00
FWEC1A	електронно управление	212,50
FWEC2A	електронно за централно управление	305,00
FWEC3A	електронно за разширено централно управление	417,50
FWEC3AP	плата за регулиране на мощността	317,50
FWEC3AC	контролен интерфейс към плата FWEC3AP	237,50
FWFCKA	комплект за вграждане на стена за FWEC1,2,3A	25,00
FWTSKA	температурен сензор за FWEC1,2,3A	25,00
FWHSKA	датчик за относителна влажност на FWEC2-3A	47,50
EPIMSA6	мастер/слейв интерфейс	317,50

FWE-C СКРИТ ТАВАНЕН - МАЛЪК НАПОР

	m3/h	охл./отопл.	ЦЕНА БЕЗ ДДС
FWE02CT	430	2,17 / 2,79	490,00
FWE03CT	638	3,22 / 4,28	555,00
FWE04CT	910	4,34 / 5,61	600,00
FWE06CT	1195	6,06 / 7,66	785,00
FWE07CT	1559	6,83 / 9,26	845,00
FWE08CT	1753	7,84 / 10,50	987,50
FWE10CT	2177	9,96 / 13,00	1 192,50

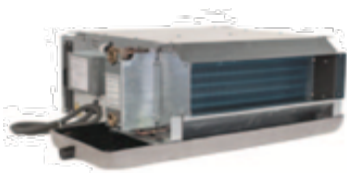

EK2MV3B10C5	трипътен вентил 2-тръбна система - 230V	205,00
EK2MV2B10C5	двупътен вентил 2-тръбна система - 230V	152,50
FWEC1A	електронно управление	212,50
FWEC2A	електронно за централно управление	305,00
FWEC3A	електронно за разширено централно управление	417,50
FWFCKA	комплект за вграждане на стена за FWEC1,2,3A	25,00
FWEC3AP	плата за регулиране на мощността	317,50
FWEC3AC	контролен интерфейс към плата FWEC3AP	237,50
FWTSKA	температурен сензор за FWEC1,2,3A	25,00
FWHSKA	датчик за относителна влажност на FWEC2-3A	47,50
EPIMSA6	мастер/слейв интерфейс	317,50

FWB-B СКРИТ ТАВАНЕН - СРЕДЕН НАПОР

FWB02BTN
FWB03BTN
FWB04BTN
FWB05BTN
FWB06BTN
FWB07BTN
FWB08BTN
FWB09BTN
FWB10BTN



m3/h	охл./отопл.	ЦЕНА БЕЗ ДДС
371	2,32 / 2,54	942,50
371	2,82 / 2,80	1 002,50
371	3,13 / 3,00	1 062,50
722	4,47 / 4,70	1 287,50
722	4,74 / 5,15	1 332,50
722	5,69 / 5,56	1 455,00
905	5,70 / 5,95	1 757,50
905	6,48 / 6,57	1 857,50
905	7,65 / 7,18	1 980,00

EAN04A6	допълнителен едноредов топлообменник = за 02 до 04	327,50
EAN07A6	допълнителен едноредов топлообменник = за 05 до 07	382,50
EAN10A6	допълнителен едноредов топлообменник = за 08 до 010	517,50
E2MV107A6	трипътен вентил 230V задвижка	335,00
E2MV307A6	тръпътен вентил 2-тръбна система доп. ТО - 230V 02-07	335,00
E2MV310A6	тръпътен вентил 2-тръбна система доп. ТО - 230V 08-10	335,00
E2MV207A6	двупътен вентил 2-тръбна система охлаждане/доп. ТО - 230V 02-07	187,50
E2MV210A6	двупътен вентил 2-тръбна система охлаждане/доп. ТО - 230V 08-10	187,50
YFSTA6	Термостат - стоп на вентилатора	37,50
CDRP1A	дренажна помпа	420,00
EPAA02A6	пленум за FWB-B 02-04	237,50
EPAA05A6	пленум за FWB-B 05-07	302,50
EPAA08A6	пленум за FWB-B 08-10	437,50
FWEC1A	електронно управление	212,50
FWEC2A	електронно за централно управление	305,00
FWEC3A	електронно за разширено централно управление	417,50
FWFCKA	комплект за вграждане на стена за FWEC1,2,3A	25,00
FWECSAP	платка за регулиране на мощността	317,50
FWECSAC	контролен интерфейс към платка FWECSAP	237,50
FWTSKA	температурен сензор за FWEC1,2,3A	25,00
FWHNSKA	датчик за относителна влажност на FWEC2-3A	47,50
EPIMSA6	мастер/слейв интерфейс	317,50

FWP-A СКРИТ ТАВАНЕН - СРЕДЕН НАПОР с DC двигател на вентилатора

FWP02ATN
FWP03ATN
FWP04ATN
FWP05ATN
FWP06ATN
FWP07ATN

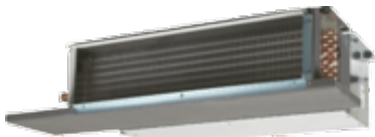

m3/h	охл./отопл.	ЦЕНА БЕЗ ДДС
371	2,38 / 2,54	1 347,50
371	2,88 / 2,80	1 405,00
371	3,19 / 3,00	1 460,00
722	4,58 / 4,71	1 712,50
722	4,85 / 5,15	1 730,00
722	5,80 / 5,56	1 845,00

EAN04A6	допълнителен едноредов топлообменник = за 02 до 04	327,50
EAN07A6	допълнителен едноредов топлообменник = за 05 до 07	382,50
E2MV307A6	тръпътен вентил 2-тръбна система доп. ТО - 230V 02-07	335,00
E2MV207A6	двупътен вентил 2-тръбна система охлаждане/доп. ТО - 230V 02-07	187,50
CDRP1A	дренажна помпа	420,00
EPAA02A6	пленум за FWB-B 02-04	237,50
EPAA05A6	пленум за FWB-B 05-07	302,50
CDRP1A	дренажна помпа	420,00
FWEC3A	електронно за разширено централно управление	417,50
FWFCKA	комплект за вграждане на стена за FWEC1,2,3A	25,00
FWECSAP	платка за регулиране на мощността	317,50
FWECSAC	контролен интерфейс към платка FWECSAP	237,50
FWTSKA	температурен сензор за FWEC1,2,3A	25,00
FWHNSKA	датчик за относителна влажност на FWEC2-3A	47,50

FWN-A СКРИТ ФЛЕКСИ - СРЕДЕН НАПОР с DC двигател на вентилатора

FWN04AT
FWN05AT
FWN06AT
FWN07AT
FWN08AT
FWN10AT

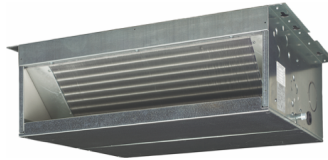

m3/h	охл./отопл.	ЦЕНА БЕЗ ДДС
802	3,91 / 4,85	1 547,50
792	4,76 / 5,79	1 660,00
1241	6,17 / 7,67	2 775,00
1206	6,81 / 8,65	2 937,50
1609	7,83 / 9,46	3 035,00
1584	8,75 / 10,70	3 172,50

EDEH04A6	допълнителен ел. Нагревател = за 04 до 05	635,00
EDEHS06A6	допълнителен ел. Нагревател 3kW = за 06 до 07	1 097,50
EDEHS10A6	допълнителен ел. Нагревател 4,5kW = за 08 до 10	1 097,50
EDEHB06A6	допълнителен ел. Нагревател 6kW = за 06 до 07	1 097,50
EDEHB10A6	допълнителен ел. Нагревател 9kW = за 08 до 10	1 097,50
ED2MV04A6	трипътен вентил 2-тръбна система - 230V = за 04 до 05	470,00
ED2MV10A6	трипътен вентил 2-тръбна система - 230V = за 06 до 10	470,00
EDMFA04A6	пленум за пресен въздух = за 04 до 05	2 122,50
EDMFA06A6	пленум за пресен въздух = за 06 до 07	2 147,50
EDMFA10A6	пленум за пресен въздух = за 08 до 10	2 200,00
CDRP1A	дренажна помпа	420,00
FWEC3A	електронно за разширено централно управление	417,50
FWFCKA	комплект за вграждане на стена за FWEC1,2,3A	25,00
FWECSAP	платка за регулиране на мощността	317,50
FWECSAC	контролен интерфейс към платка FWECSAP	237,50
FWTSKA	температурен сензор за FWEC1,2,3A	25,00
FWHSKA	датчик за относителна влажност на FWEC2-3A	47,50
EDDPV10A6	вертикален конденз	37,50
EDDPH10A6	хоризонтален конденз	37,50

FWD СКРИТ FLEXI - ВИСОК НАПОР

FWD04AT
FWD06AT
FWD08AT
FWD10AT
FWD12AT
FWD16AT
FWD18AT

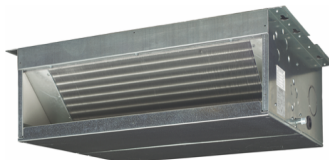

m3/h	охл./отопл.	ЦЕНА БЕЗ ДДС
800	3,90 / 4,05	1 132,50
1250	6,20 / 7,71	1 487,50
1600	7,80 / 9,43	1 745,00
1600	8,82 / 10,79	1 940,00
2200	11,90 / 14,45	2 410,00
3000	16,40 / 19,81	3 090,00
3000	18,30 / 21,92	3 400,00

EDEH04A6	допълнителен ел. Нагревател = за 04 до 05	635,00
EDEHS06A6	допълнителен ел. Нагревател 3kW = за 06 до 07	1 097,50
EDEHS10A6	допълнителен ел. Нагревател 4,5kW = за 08 до 10	1 097,50
EDEHS12A6	допълнителен ел. Нагревател 4,5kW = за 12	1 097,50
EDEHS18A6	допълнителен ел. Нагревател 9kW = за 16 до 18	1 237,50
EDEHB18A6	допълнителен ел. Нагревател 12kW = за 16 до 18	1 237,50
EDEHB18A6	допълнителен ел. Нагревател 12kW = за 16 до 18	1 237,50
ED2MV04A6	трипътен вентил 2-тръбна система - 230V = за 04 до 05	470,00
ED2MV10A6	трипътен вентил 2-тръбна система - 230V = за 06 до 10	470,00
ED2MV12A6	трипътен вентил 2-тръбна система - 230V = за 12	470,00
ED2MV18A6	трипътен вентил 2-тръбна система - 230V = за 16 до 18	487,50
EDDPV10A6	вертикален конденз	37,50
EDDPV18A6	верт. кондензна вана за 12,16, 18	47,50
EDDPH10A6	хоризонтален конденз	37,50
EDDPH18A6	хоризонтална кондензна вана за 12,16, 18	47,50
CDRP1A	дренажна помпа	420,00
FWEC1A	електронно управление	212,50
FWEC2A	електронно за централно управление	305,00
FWEC3A	електронно за разширено централно управление	417,50
FWFCKA	комплект за вграждане на стена за FWEC1,2,3A	25,00
FWECSAP	платка за регулиране на мощността	317,50
FWECSAC	контролен интерфейс към платка FWECSAP	237,50
FWTSKA	температурен сензор за FWEC1,2,3A	25,00
FWHSKA	датчик за относителна влажност на FWEC2-3A	47,50
EPIMSA6	мастер/слейв интерфейс	317,50
EPIB6	ел. захранващ интерфейс	310,00

* за FWD12,16,18AT управление FWEC*A задължително се поръчва в комплект с EPIB6

FWF-B 4-посочна ТАВАННА КАСЕТА

FWF02BT
FWF03BT
FWF04BT
FWF05BT



m ³ /h	охл./отопл.	ЦЕНА БЕЗ ДДС
468	2,00 / 2,90	1 942,50
468	3,20 / 4,00	2 030,00
660	4,20 / 5,40	2 105,00
876	5,20 / 6,70	2 187,50

*цената е с включен декоративен панел BYFQ60B

BYFQ60B	декоративен панел	550,00
BRC7E530	инфрачерв. дист. FWF-B	410,00
BRC315D	кабелно дист.	237,50
DSC302C51	централно дист. у-ие	3 617,50
KRP4A53	платка за ел. нагревател	410,00
KRCS01-1	изнесен темп. сензор	180,00
EKMV2C09B	двупътен on/off вентил (работи само в комб. с EKRP1C11)	165,00
EKMV3C09B	трипътен on/off вентил (работи само в комб. с EKRP1C11)	185,00
EKRP1C11	платка за контрол на on/off вентил	167,50
KRP1BB101	инст. бокс за адапторна платка	142,50
EKFCMBCB	адапторна платка за комуникация с Modbus	192,50
EKRORO	Remote on/off and forced off kit	57,50

FWC- В 4-посочна кръгла ТАВАННА КАСЕТА

FWC06BT
FWC07BT
FWC08BT
FWC09BT



m ³ /h	охл./отопл.	ЦЕНА БЕЗ ДДС
1062	5,80 / 8,00	2 510,00
1236	6,80 / 8,90	2 635,00
1518	7,70 / 10,60	2 750,00
1776	8,70 / 12,10	2 862,50

*цената е с включен декоративен панел BYCQ140C

BYCQ140C	декоративен панел	550,00
BRC315D	кабелно дист.	237,50
BRC7F532F	инфрачерв. дист. управление	410,00
KRP4A53	платка за ел. нагревател	410,00
KRCS01-4	изнесен темп. сензор	180,00
EKMV2C09B	двупътен on/off вентил (работи само в комб. с EKRP1C11)	165,00
EKMV3C09B	трипътен on/off вентил (работи само в комб. с EKRP1C11)	185,00
EKRP1C11	платка за контрол на on/off вентил	167,50
KRP1H98	инст. бокс за адапторна платка	107,50
EKFCMBCB	адапторна платка за комуникация с Modbus	192,50
EKRORO	Remote on/off and forced off kit	57,50

FWT-G ВОДНИ КОНВЕКТОРИ - ВИСОК СТЕНЕН МОНТАЖ - НОВИ МОДЕЛИ

FWT02GT
FWT03GT
FWT04GT
FWT05GT
FWT06GT



m ³ /h	охл./отопл.	ЦЕНА БЕЗ ДДС
442	2,40 / 2,71	667,50
476	2,67 / 2,96	690,00
629	3,27 / 3,71	795,00
866	4,49 / 5,07	957,50
1053	5,21 / 6,23	1 025,00

MERCA	Стандартно кабелно дист. у-ние	270,00
SRC-COA	Опростено кабелно дист. у-ние (охлаждане)	142,50
SRC-HPA	Опростено кабелно дист. у-ние (отопление)	142,50
WRC-HPC	безжично дистанционно	52,50
R04084153577	Modbus gateway	490,00